

सेवा में,

प्राचार्य
चमन लाल महाविद्यालय
लंडौरा, हरिद्वार

विषय: विकलांग छात्र-छात्राओं की सहायता के लिए अतिरिक्त कार्मिक की नियुक्ति के सन्दर्भ में।

महोदय,

निवेदन इस प्रकार है कि महाविद्यालय में अध्ययनरत विकलांग छात्र-छात्राओं को पुस्तकालय एवं प्रथम व द्वितीय तल पर अपने लेक्चर पढ़ने के लिए आने-जाने में काफी समस्या होती है। क्योंकि महाविद्यालय में लिफ्ट एवं रैम्प की व्यवस्था वर्तमान में नहीं है जिस हेतु विकलांग छात्र-छात्राओं की सहायता के लिए अतिरिक्त कार्मिक की नियुक्ति की अति आवश्यकता है। आपसे विनम्र निवेदन है कि विकलांग छात्र-छात्राओं के हित में कोई निर्देश देना चाहें।

धन्यवाद।
श्री दिनेश कुमार, क. लहापन

रैम्प एवं लिफ्ट की व्यवस्था होने तक

मिन्न क्षमता वाले छात्र-छात्राओं के लिए

व्हील-चेयर/ गद्देदार कुर्सी की व्यवस्था कर

लि ली जाए। संबंधित छात्र-छात्राओं को उनकी

दफा तक आने-जाने के निम्न कार्मिकों

की इच्छा लगाई जाती है-

श्री सतीश कुमार, चतुर्थ श्रेणी

श्री अर्जुन कुमार, चतुर्थ श्रेणी

प्राचार्य

चमन लाल महाविद्यालय

लंडौरा, हरिद्वार

3/12/17

Mohd. Irfan
20/12/2017

डॉ. माँ. इरफान

असिस्टेंट प्रोफेसर एवं विभाग प्रभारी

वनस्पति विज्ञान विभाग

आई.क्यू.ए.सी. सह-समन्वयक एवं नैक समन्वयक

चमन लाल महाविद्यालय, लंडौरा, हरिद्वार



GPS Map Camera

Jainpur Jhanjheri, Uttarakhand, India

RW4H+Q6Q, Jainpur Jhanjheri, Uttarakhand 247664, India

Lat 29.80716°

Long 77.927472°

24/06/22 01:28 PM



Jainpur
Jhanjheri



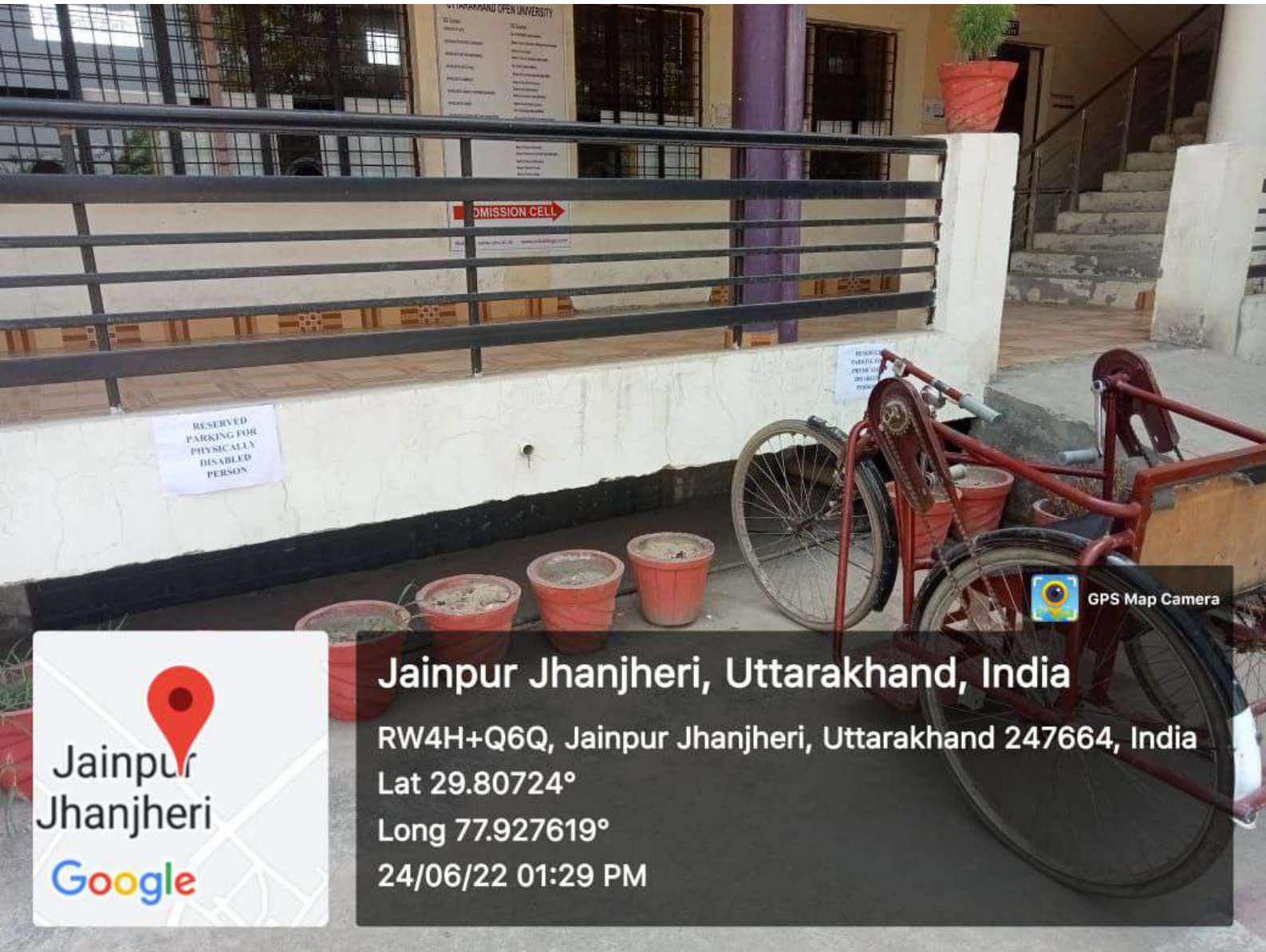

Jainpur
Jhanjheri



Jainpur Jhanjheri, Uttarakhand, India
RW4H+Q6Q, Jainpur Jhanjheri, Uttarakhand 247664, India
Lat 29.80724°
Long 77.927619°
24/06/22 01:29 PM

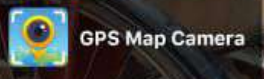



Jainpur Jhanjheri, Uttarakhand, India
RW4H+Q6Q, Jainpur Jhanjheri, Uttarakhand 247664, India
Lat 29.806676°
Long 77.928023°
22/06/22 02:13 PM



 GPS Map Camera

Jainpur
Jhanjheri



Jainpur Jhanjheri, Uttarakhand, India
RW4H+Q6Q, Jainpur Jhanjheri, Uttarakhand 247664, India
Lat 29.806735°
Long 77.927952°
22/06/22 11:28 AM



GPS Map Camera



Jainpur Jhanjheri, Uttarakhand, India

RW4H+Q6Q, Jainpur Jhanjheri, Uttarakhand

247664, India

Lat 29.806863°

Long 77.92766°

28/06/22 03:33 PM

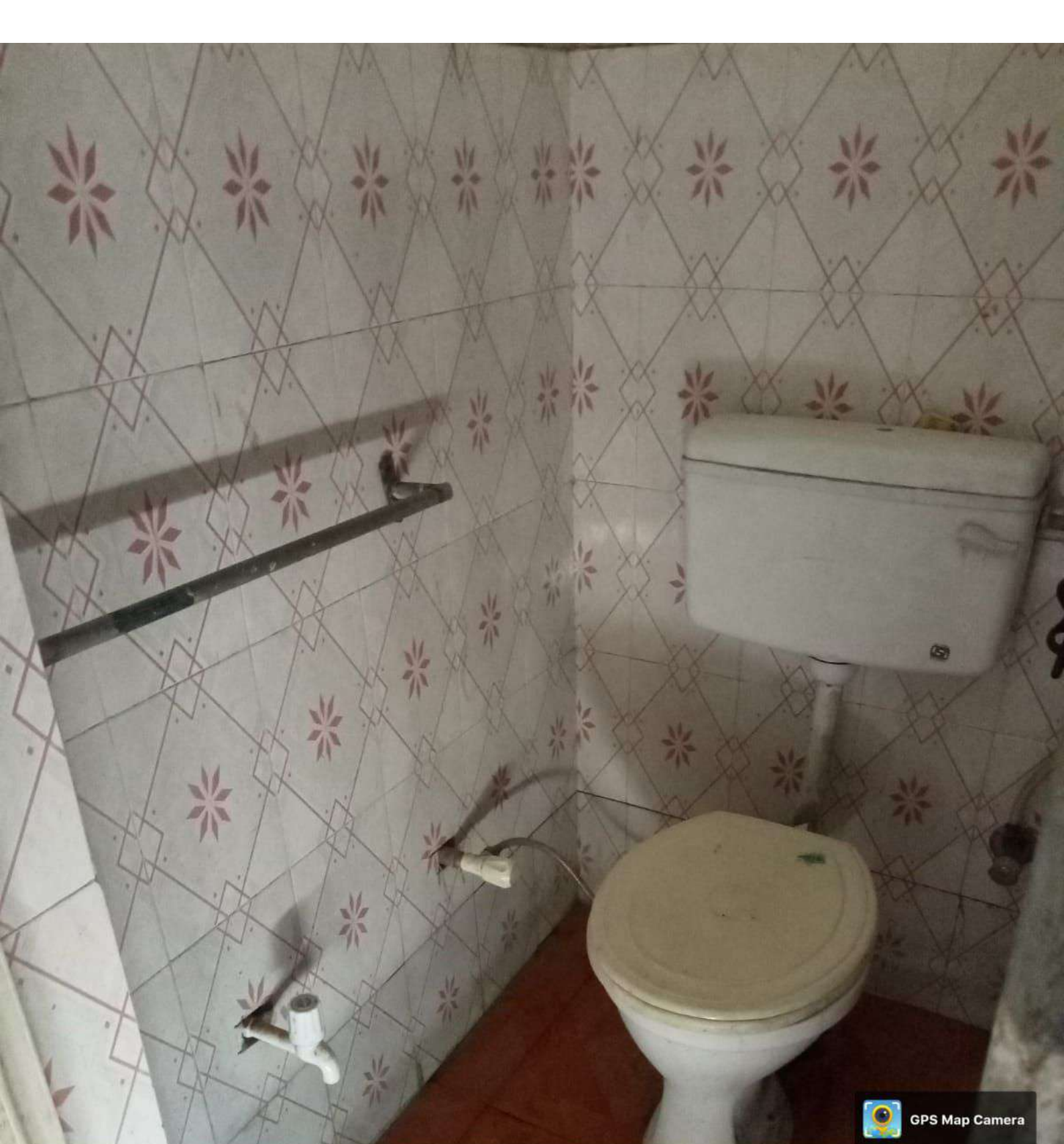

 GPS Map Camera



Jainpur Jhanjheri, Uttarakhand, India

RW4H+Q6Q, Jainpur Jhanjheri, Uttarakhand

247664, India

Lat 29.807199°

Long 77.927254°

28/06/22 03:31 PM



GPS Map Camera



Jainpur Jhanjheri, Uttarakhand, India

RW4H+Q6Q, Jainpur Jhanjheri, Uttarakhand

247664, India

Lat 29.80667°

Long 77.927972°

28/06/22 03:36 PM

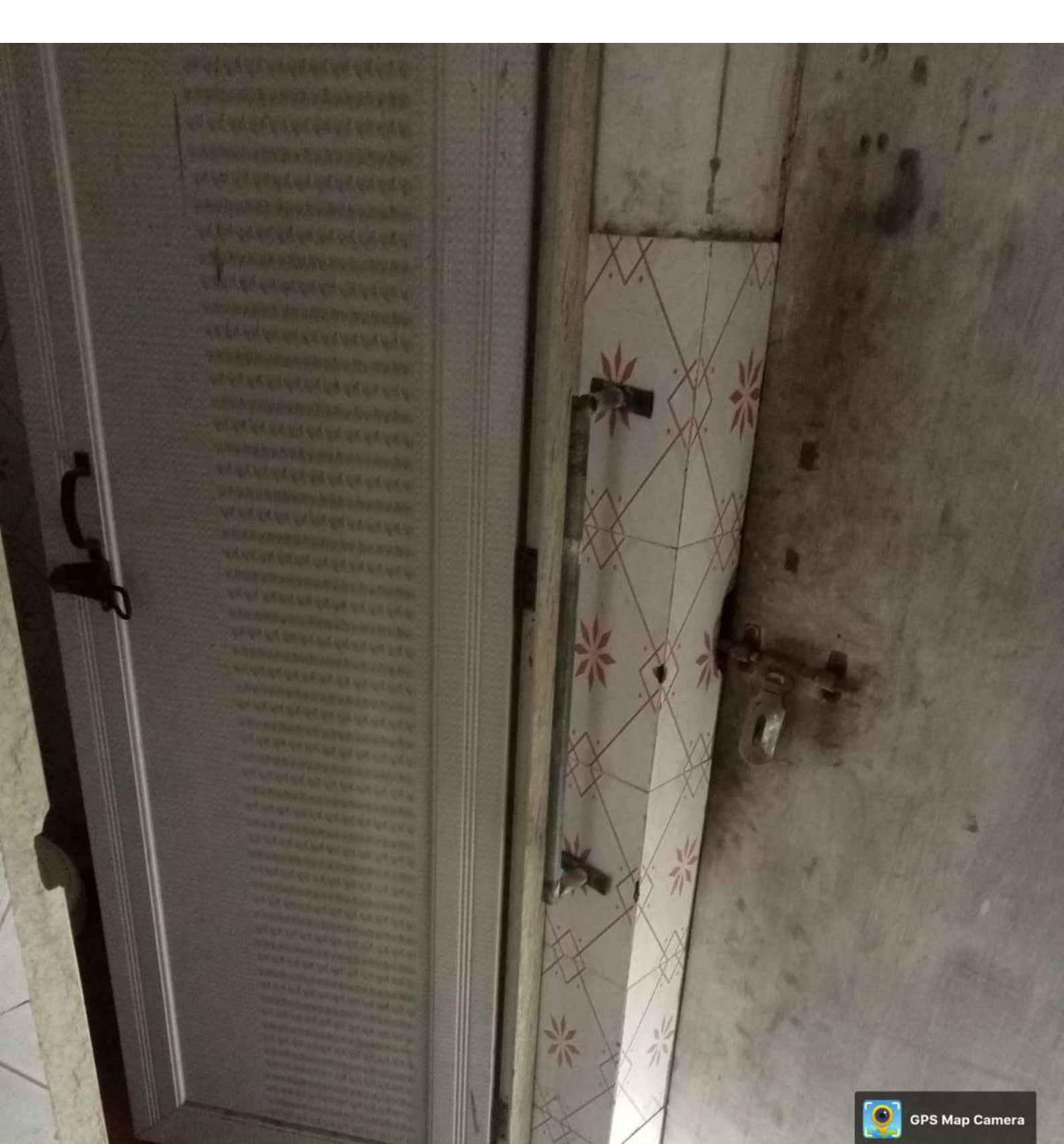

GPS Map Camera



Jainpur
Jhanjheri

Google

Jainpur Jhanjheri, Uttarakhand, India

RW4H+Q6Q, Jainpur Jhanjheri, Uttarakhand

247664, India

Lat 29.80716°

Long 77.927253°

28/06/22 03:31 PM

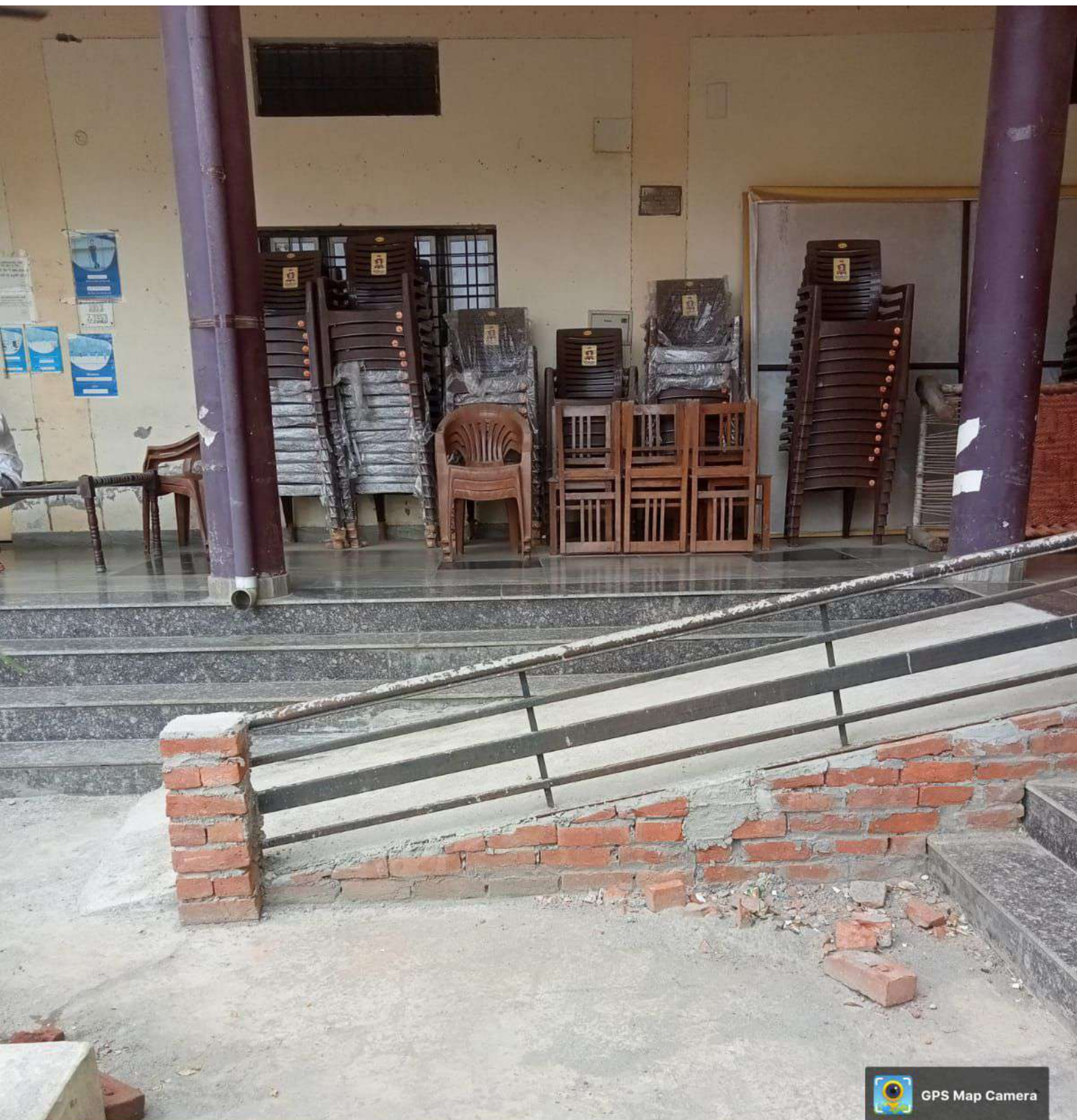

GPS Map Camera



Jainpur Jhanjheri, Uttarakhand, India

RW4H+Q6Q, Jainpur Jhanjheri, Uttarakhand

247664, India

Lat 29.806992°

Long 77.92765°

28/06/22 03:32 PM



LOW-VISION
AID

[Magnifier]



GPS Map Camera



Jainpu
hanjheri

Google

Jainpur Jhanjheri, Uttarakhand, India

RW4H+Q6Q, Jainpur Jhanjheri, Uttarakhand

247664, India

Lat 29.80668°

Long 77.927979°

28/06/22 03:46 PM

CHAMAN LAL MAHAVIDHYALAYA, LANDHORA

A BRIEF REPORT ON FACILITIES PROVIDED BY THE INSTITUTION TO PHYSICALLY DISABLED STUDENTS:

In order to avoid any kind of obstacles in the path of Divyang students while pursuing their academic goals, college provides following facilities to meet the special needs of the especially disabled students.

1. **RAMPS**: Ramps are constructed at two places in the ground floor which meets the main corridor of the college. This gives comfortable entry to the disabled student.
2. **HUMAN ASSISTANCE**: Two peons are ordered and engaged for giving physical assistance to the disabled student.
3. **WHEEL CHAIR**: We have a facility of wheel chair in the institution for the disabled student.
4. **LOW - VISION AID (Magnifier)**: This is a magnifier which magnifies the written matter of books etc and helps students with poor or low vision to read.
5. **DISABLE FRIENDLY WASHROOM**: In order to help the disabled students, we have handles in the washroom which may help them in sitting and standing postures.
6. **SPECIAL – SEPARATE PARKING**: We have special reserved parking for disabled student's vehicles just near the ramp.



32A
Principal
Chaman Lal Mahavidhyalaya
Landhaura, Distt -Haridwar, Uttarakhand

प्रेषक,

राजेश शर्मा,
सचिव,
उत्तरांचल शासन।

सेवा में,

समस्त प्रमुख सचिव/सचिव/अपर सचिव,
उत्तरांचल शासन।

समस्त जिलाधिकारी,
उत्तरांचल।

समस्त विभागाध्यक्ष,
उत्तरांचल।

कार्यिक विभाग

देहरादून:दिनांक: जुलाई 18, 2001

विषय - राज्याधीन सेवाओं, शिक्षण संस्थाओं तथा सार्वजनिक उद्यमों, निगमों एवं स्वायत्तशासी संस्थाओं में आरक्षण दिये जाने के सम्बन्ध में।

महोदय,

उपर्युक्त विषय पर मुझे यह कहने का निर्देश हुआ है कि शासन द्वारा उत्तरांचल राज्य में राज्याधीन सेवाओं/सार्वजनिक उद्यमों/निगमों, स्वायत्तशासी संस्थाओं/शिक्षण संस्थाओं में आरक्षण की नीति निर्धारित किये जाने के सम्बन्ध में सम्यक् रूप में विचारोपरान्त वर्तमान जनगणना के पूर्ण व अन्तिम आंकड़ों उपलब्ध होने तक, वर्तमान में उपलब्ध जनसंख्या (रेपिड सर्वे)के आंकड़ों के आधार पर आरक्षित श्रेणी की जातियों की सकल जनसंख्या में उनके प्रतिशत के एक प्रतिशत अधिक आरक्षण दिये जाने का निर्णय लिया गया है। अतः उत्तरांचल राज्य में आरक्षण अनन्तिम रूप से निम्नवत् निर्धारित किये जाने का शासन द्वारा निर्णय लिया गया है:-

- | | |
|----------------------|-----|
| (1) अनुसूचित जाति | 19% |
| (2) अनुसूचित जनजाति | 04% |
| (3) अन्य पिछड़ा वर्ग | 14% |

2. शासन द्वारा यह भी नियंत्रित किया गया है कि महिलाओं, भूतपूर्व सैनिकों, विकलांग व्यक्तियों तथा स्वतंत्रता संग्राम सेनानियों के आश्रितों को निम्नानुसार हरिद्वन्द्वल आरक्षण अनुमत्य किया जाय:-

(i) महिलाएं	20%
(ii) भूतपूर्व सैनिक	02%
(iii) विकलांग व्यक्ति	03%
(iv) स्वतंत्रता संग्राम सेनानियों के आश्रित	02%

जो महिला/व्यक्ति जिस वर्ग का होंगो/हांगा उसे उसी वर्ग में हरिद्वन्द्वल आरक्षण अनुमत्य हांगा।

3. आरक्षण के सम्बन्ध में स्थायी रूप से नॉति का निर्धारण पृथक से किया जायगा।

भवदीय,

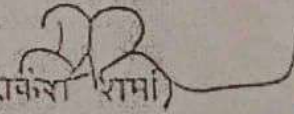
(राजेंद्र शर्मा)

सचिव

संख्या 1144 (1)/कार्यक्रम-2-2001 तददिनांक 1

प्रतिनिधि निम्नांकित को सूचनार्थ एवं आवश्यक कार्यवाही हेतु प्रेषित:-

1. सचिव, श्री राज्यपाल, उत्तरांचल शासन।
2. सचिव, लोक सेवा आयोग, उत्तरांचल, हरिद्वार।
3. नियन्त्रक, उच्च न्यायालय, उत्तरांचल, नैनीताल।
4. आयुक्त, अनुसूचित जाति तथा जनजाति, उत्तरांचल देहरादून।
5. सचिव, विधान सभा, उत्तरांचल, देहरादून।
6. समस्त मंत्रियों के निजी सचिव, माननीय मंत्रालय के सूचनार्थ।
7. सचिवालय के समस्त अनुभाग।
8. गार्ड फाईल।

आशा से,

(राजेंद्र शर्मा)

अनु सचिव